

ERASMUS+

2022/23

Informazioni per orientarsi
alla mobilità Erasmus+ Studio e Traineeship

1. Cosa contiene il Bando

Requisiti per la selezione e per la partenza

Durata e Periodo

Come scegliere la Destinazione

Attività consentite

Come candidarsi

Criteri selezione

Importi Borsa di Studio

Application: SOLO su Mobility Online

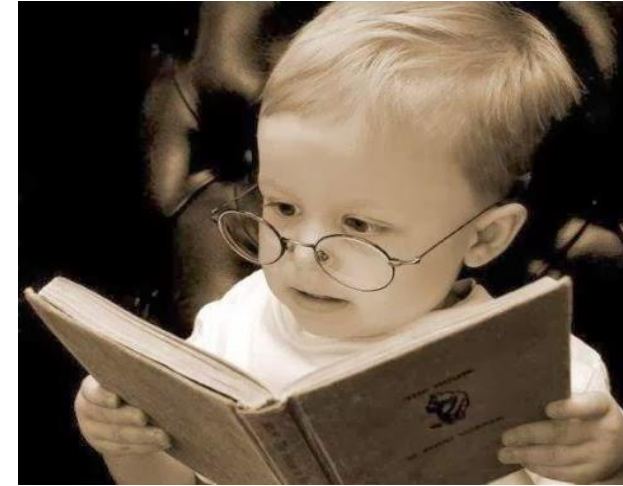

**Chiusura Bando Studio:
4 aprile 2022 ore 12,00**

**Selezioni Bando Studio:
indicativamente 7-15 aprile 2022**

<http://www.unife.it/it/internazionale/studiare-allestero/erasmus/studio>

2. Posso partecipare se...

ATTENZIONE

Sono regolarmente iscritta/o ad Unife:

Studio - al momento della candidatura e fino alla fine della mobilità

Traineeship – al momento della candidatura

Sono iscritta/o a:

- Laurea Triennale
- Laurea Magistrale (+2)
- Laurea Magistrale a ciclo unico
- Master di I o II livello
- Scuola di Specializzazione



2. NON posso partecipare se...



- a. usufruirò nello stesso periodo di mobilità di borsa Erasmus, di **altro tipo di finanziamento** comunitario per una mobilità internazionale;
- b. durante i miei studi sono domiciliato/a nel **Paese di mia preferenza**;
- c. ho già fatto una o più esperienze Erasmus+ per un totale di **12 mesi** sul Corso al quale sono iscritta/o (24 mesi per le LMCU).

3. Requisiti Linguistici



- ✓ Verifica SEMPRE sul sito dell'ente ospitante se richiedono certificazioni internazionali o solo genericamente la conoscenza.
- ✓ Verifica se richiedono il livello già in fase di Application (OLS?)

Il livello linguistico:

- **Studio** = NON serve per le selezioni!
- **Traineeship** = SERVE per le selezioni!

4. Quanto dura la mobilità per Studio e Traineeship?

Durata complessiva:

Min. 2 mesi, Max.12 mesi (24 mesi per le LMCU)



Periodo: tra **settembre 2022 e settembre 2023** per
1° semestre
2° semestre
Intero anno accademico.

Periodo in base a

Studio

- ✓ l'accordo che Unife ha con l'Ateneo partner (5, 6, 10 mesi)
- ✓ il semestre in cui verrai accettata/o

Traineeship

- ✓ Il periodo indicato nella lettera di accettazione

5. Cosa si può fare in mobilità?

Studio

- ✓ Corsi
- ✓ Corsi + Tirocinio
- ✓ Ricerca per Tesi

Traineeship

- ✓ Tirocinio/Stage
 1. Curricolare
 2. Volontario
 3. Post-laurea

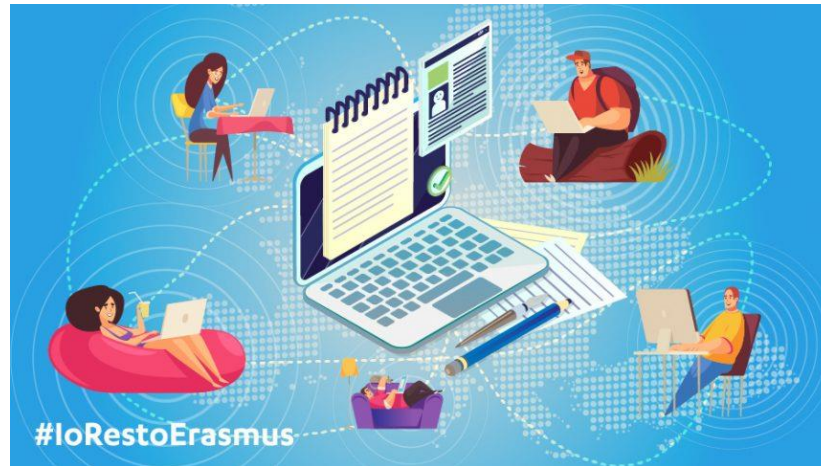

Qualsiasi attività didattica che farai deve essere inserita nel Learning Agreement.

6. Come si calcola il punteggio?



Studio

- a) Media ponderata - **fino a 30 punti**
- b) Coefficiente crediti (numero di anni di iscrizione) - **fino a 30 punti**
- c) Colloquio motivazionale o Lettera motivazionale - **fino a 40 punti**

Per il dettaglio dei criteri vedi [Bando Erasmus+ Studio 2022/23](#)



Traineeship

- a) Coefficiente crediti (numero di anni di iscrizione) - **fino a 40 punti**
- b) Livello linguistico – **fino a 10 punti**
- c) Lettera accettazione - **fino a 50 punti**

Per il dettaglio vedi prossimo [Bando Erasmus+ Traineeship 2022/23](#)

7. Cosa fare dopo l'application?

Studio

Colloqui per via telematica o in presenza
Oppure
Lettera motivazionale / compilazione L.A.



Graduatorie

Traineeship



Graduatoria per merito



Calendario e modalità pubblicati sulle nostre pagine

<http://www.unife.it/it/internazionale/studiare-allestero/erasmus/studio>

<http://www.unife.it/it/internazionale/studiare-allestero/erasmus/traineeship>

Periodo indicativo: 7-15 aprile 2022

8. Come funziona la borsa di studio?

Quota fissa UE :

Danimarca, Finlandia, Irlanda, Islanda, Liechtenstein, Lussemburgo, Norvegia, Svezia

Studio → € 350,00 al mese

Traineeship → € 500,00 al mese

Austria, Belgio, Cipro, Francia, Germania, Grecia, Malta, Paesi Bassi, Portogallo, Spagna

Studio → € 300,00 al mese

Traineeship → € 450,00 al mese

Bulgaria, Croazia, Estonia, Lettonia, Lituania, Macedonia del Nord, Polonia, Repubblica Ceca, Romania, Serbia, Slovacchia, Slovenia, Turchia, Ungheria

Studio → € 250,00 al mese

Traineeship → € 400,00 al mese

Novità! **Green Travel** → **bonus di € 50 + fino a 4 giorni di borsa per il viaggio** (ad esempio treno, car sharing, bus, nave anziché aereo)



Il contributo viene dato a TUTTI gli assegnatari di soggiorno che firmeranno il contratto

8. Supporto economico

Studio

Eventuale quota Ministeriale con minimo di 12 CFU acquisiti in mobilità:

L'importo mensile varierà sulla base **dell'ISEEU 2021** (< dicembre 2021) già acquisito da Unife (Tasse 2021/22)

FASCIA	ISEEU. MAX	EVENTUALE CONTRIBUTO MENSILE*
1	< € 30.000	€ 400
2	> € 30.000	€ 300



Traineeship

Cofinanziamento ministeriale di € 100 al mese

8. Supporto economico

Studio

Quota fissa UE + Eventuale Quota ministeriale

Max. 5 mensilità.

Soggiorno inferiore = contributo proporzionalmente ridotto.

Traineeship

Quota fissa UE + Eventuale Quota ministeriale

Max. 3 mensilità.

Soggiorno inferiore = contributo proporzionalmente ridotto.

In caso di economie in corso d'anno = integrazioni rispetto alle 5 mensilità.
Non sono automatiche!

Erogazione Borsa:

- 80% della borsa stimata entro il primo mese dalla partenza;
- 20% a conguaglio rispetto ai giorni di mobilità effettivamente svolti, al rientro e dopo regolare consegna dei documenti per riconoscimento.



N.B. Bando Erasmus+ Traineeship



- **tirocini** all'estero presso imprese, aziende e centri di formazione e ricerca in uno dei Paesi partecipanti
- Studenti e neolaureati UNIFE
- **tirocini all'estero** tra 2 e 12 mesi
- **Sono escluse** le Istituzioni europee e le Organizzazioni che gestiscono programmi europei.

Impatto sulla carriera professionale

93 % degli imprenditori europei = importanza strategica delle **esperienze acquisite** durante il periodo di mobilità internazionale.

Studenti Erasmus

- più occupati a lungo periodo
- maggiori capacità di problem solving
- più curiosi
- maggiori capacità di adattamento

rispetto a giovani che non hanno mai fatto un'esperienza di formazione all'estero.

51% dei giovani italiani che ha effettuato un tirocinio Erasmus all'estero è stato **assunto dall'azienda ospitante**.



Altre opportunità

- Borse ERASMUS **Traineeship** - Consorzio SEND

<https://sendsicilia.it/mobilita-internazionale/>

- Borse ERASMUS **Traineeship** - Consorzio TUCEP

<http://www.tucep.org/erasmus-bandi-per-la-mobilita-degli-studenti-ai-fini-di-tirocinio/>





Erasmus+

[Coordinatori Erasmus](#) e [Manager Didattici](#)

SOLO per domande su Didattica

(dubbi su corsi da poter fare all'estero, Learning Agreement, riconoscimenti...)



Ufficio Internazionalizzazione

Alessia Bitti – Paola Gaspa – Fabiana Panin

+ *Alex Change*



Gruppo Outgoing



Tutte le informazioni sul prima, durante e dopo l'ERASMUS

<http://www.unife.it/it/internazionale/studiare-allestero/erasmus/studio/procedure-erasmus>

Mail problemi tecnici : help-mo@unife.it

Mail dubbi o info: outgoing.mobility@unife.it

Ricevimento telefonico:

Martedì ore 9.30-11.30 allo 0532 293216