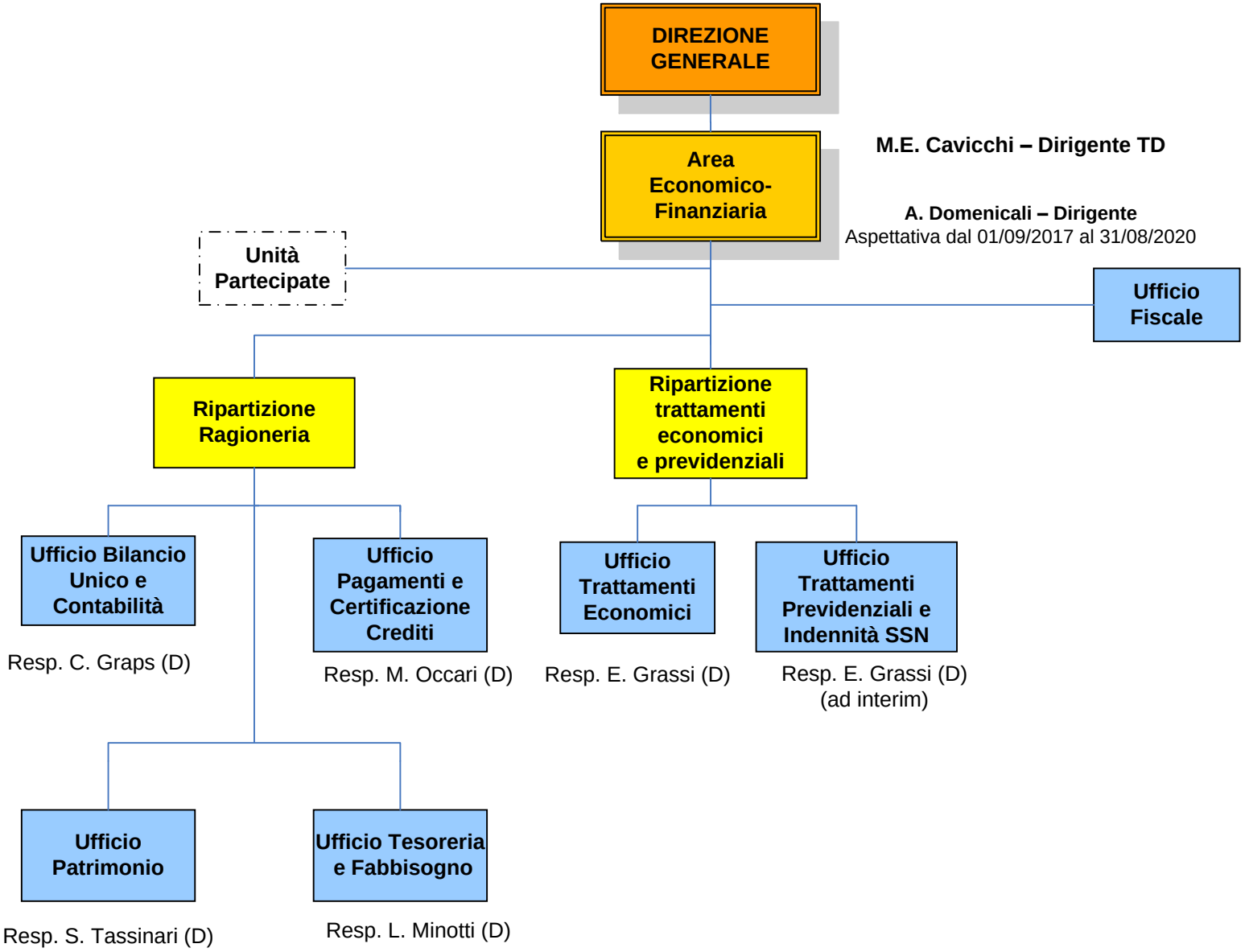
DIREZIONE GENERALE
Area Economico-Finanziaria
M.E. Cavicchi – Dirigente TD
A. Domenicali – Dirigente
Aspettativa dal 01/09/2017 al 31/08/2020
Unità Partecipate
Ufficio Fiscale
Ripartizione Ragioneria
Ripartizione trattamenti economici e previdenziali
Ufficio Bilancio Unico e Contabilità
Resp. C. Graps (D)
Ufficio Pagamenti e Certificazione Crediti
Resp. M. Occari (D)
Ufficio Trattamenti Economici
Resp. E. Grassi (D)
Ufficio Trattamenti Previdenziali e Indennità SSN
Resp. E. Grassi (D) (ad interim)
Ufficio Patrimonio
Resp. S. Tassinari (D)
Ufficio Tesoreria e Fabbisogno
Resp. L. Minotti (D)