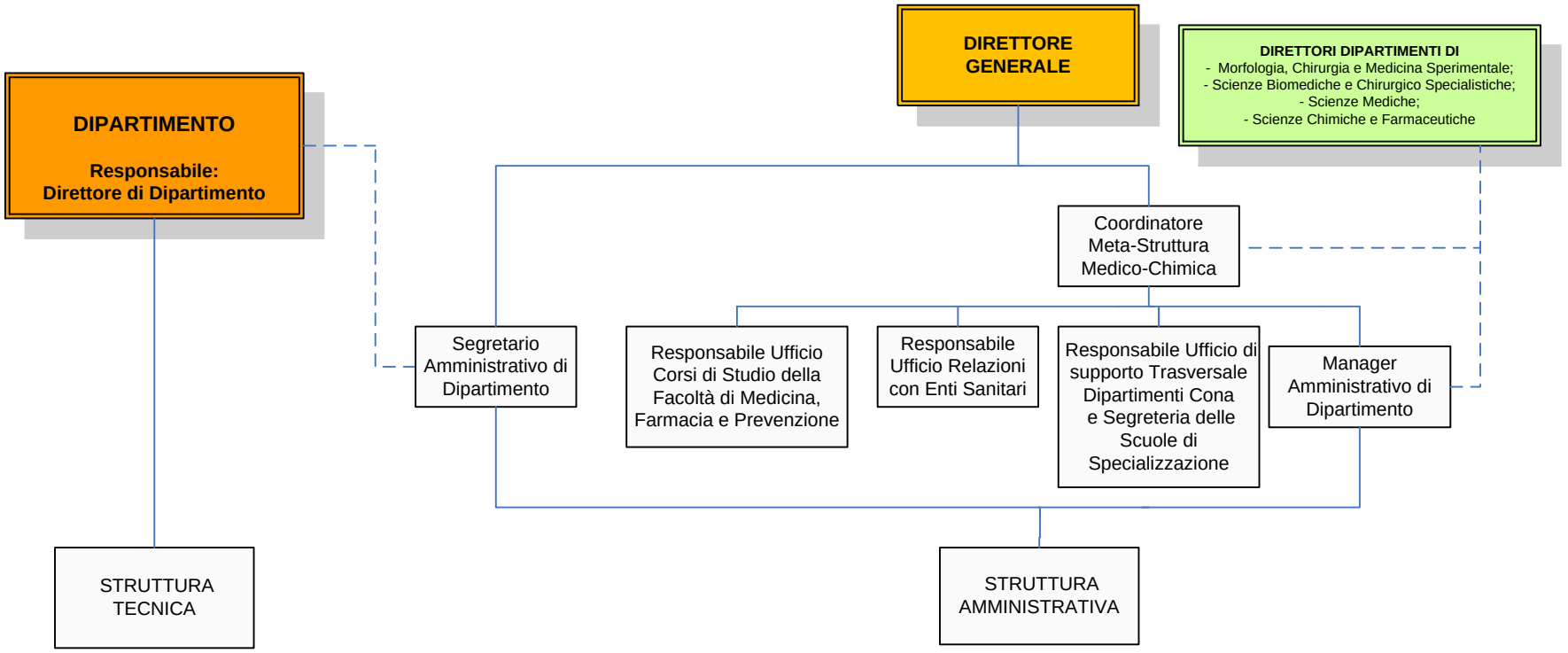

Attività di supporto alla didattica;
Attività di supporto alla ricerca;
Attività di supporto all'assistenza sanitaria (dove prevista)

Supporto organi dipartimentali;
Gestione di bilancio previsionale e consuntivo;
Rapporto con Tesoreria e Gestione Cassa Economale;
Attività Conto Terzi;
Acquisti in economia di interesse locale;
Gestione inventario – Patrimonio;
Supporto Amministrativo-Contabile ai docenti per gestione Fondi di Ricerca;
Gestione Missioni;
Gestione Contratti: Collaboratori esterni borse di studio assegni di ricerca;
Gestione personale amministrativo;
Anagrafe prestazione personale;
Supporto organizzazione Convegni e Seminari;
Cura e aggiornamento del sito web del Dipartimento;
Supporto alla didattica.

Dipendenza funzionale

Dipendenza gerarchica