



Il Parco archeologico dei Campi Flegrei Baia e il Parco Sommerso



Marzo 2020

Enrico Gallocchio

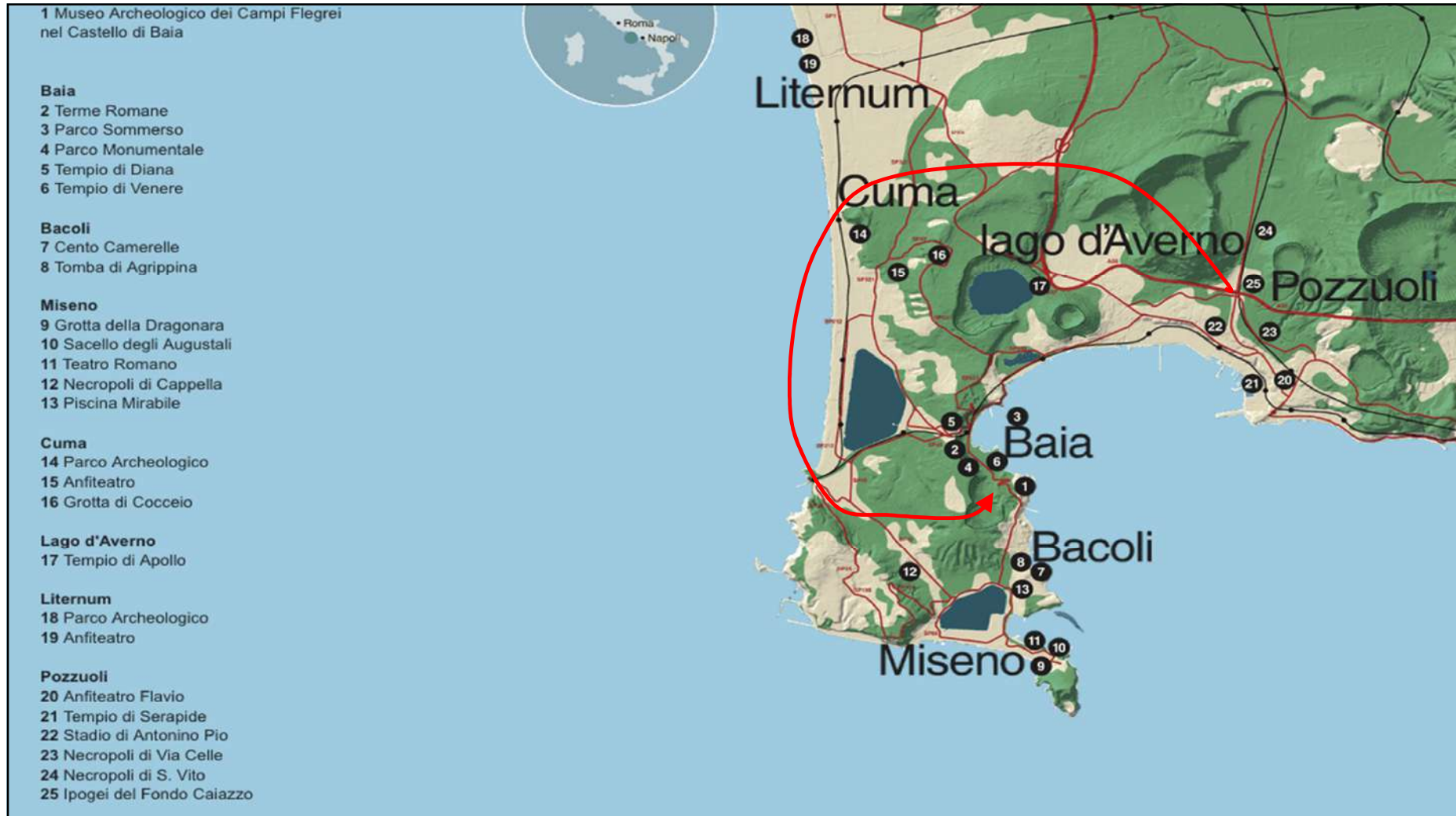

1 Museo Archeologico dei Campi Flegrei nel Castello di Baia

Baia
2 Terme Romane
3 Parco Sommerso
4 Parco Monumentale
5 Tempio di Diana
6 Tempio di Venere

Bacoli
7 Cento Camerelle
8 Tomba di Agrippina

Miseno
9 Grotta della Dragonara
10 Sacello degli Augustali
11 Teatro Romano
12 Necropoli di Cappella
13 Piscina Mirabile

Cuma
14 Parco Archeologico
15 Anfiteatro
16 Grotta di Cocceio

Lago d'Averno
17 Tempio di Apollo

Liternum
18 Parco Archeologico
19 Anfiteatro

Pozzuoli
20 Anfiteatro Flavio
21 Tempio di Serapide
22 Stadio di Antonino Pio
23 Necropoli di Via Celle
24 Necropoli di S. Vito
25 Ipogei del Fondo Caiazzo



Museo archeologico dei Campi Flegrei nel Castello di Baia



Museo archeologico dei Campi Flegrei nel Castello di Baia



Museo archeologico dei Campi Flegrei nel Castello di Baia

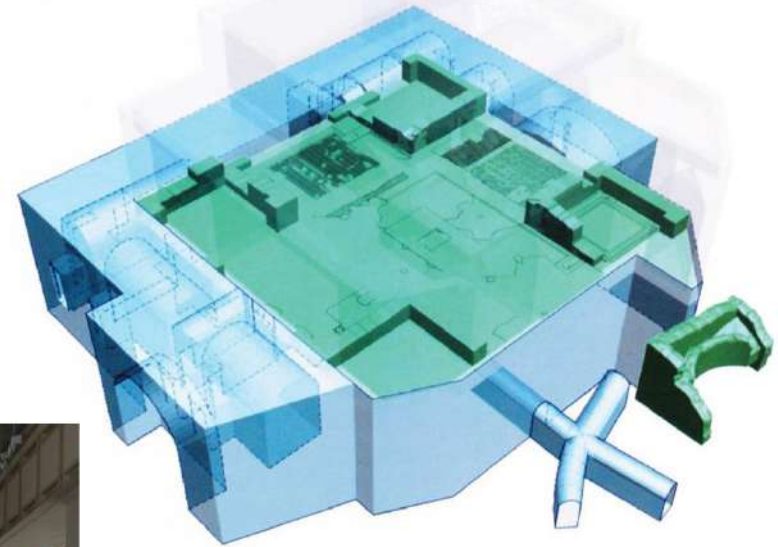

Museo archeologico dei Campi Flegrei nel Castello di Baia



Museo archeologico dei Campi Flegrei nel Castello di Baia

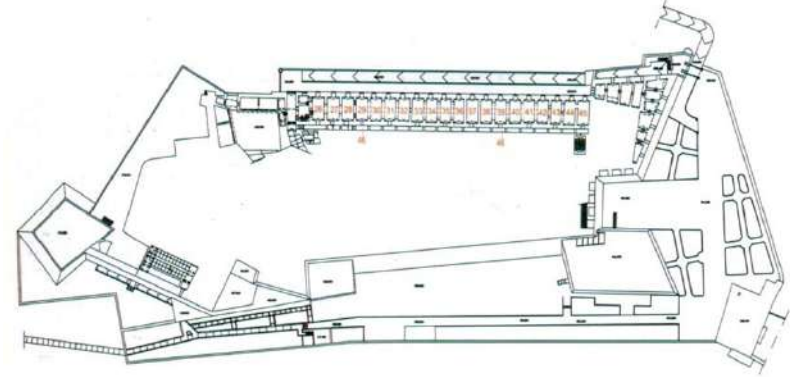

Museo archeologico dei Campi Flegrei nel Castello di Baia



Museo archeologico dei Campi Flegrei nel Castello di Baia

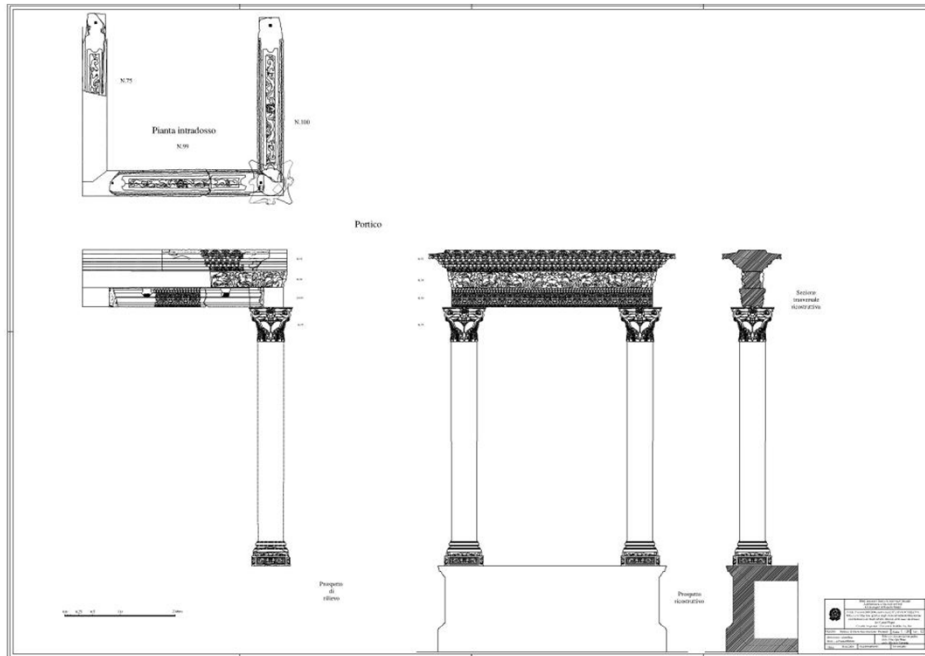

Museo archeologico dei Campi Flegrei nel Castello di Baia



Parco delle Terme romane di Baia



Terme romane

35.000 m²



Nullus in orbe sinus Bais praelucet amoenis



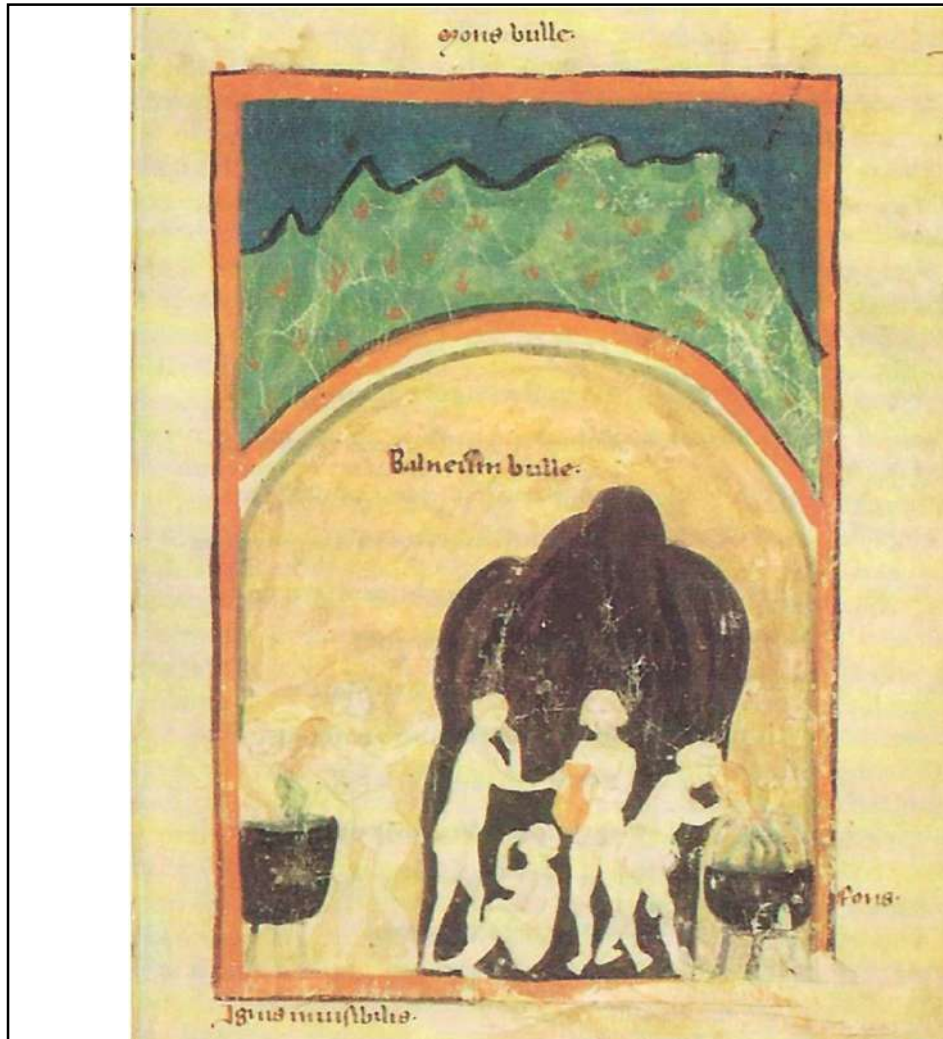

aquae Cumane



Terme romane

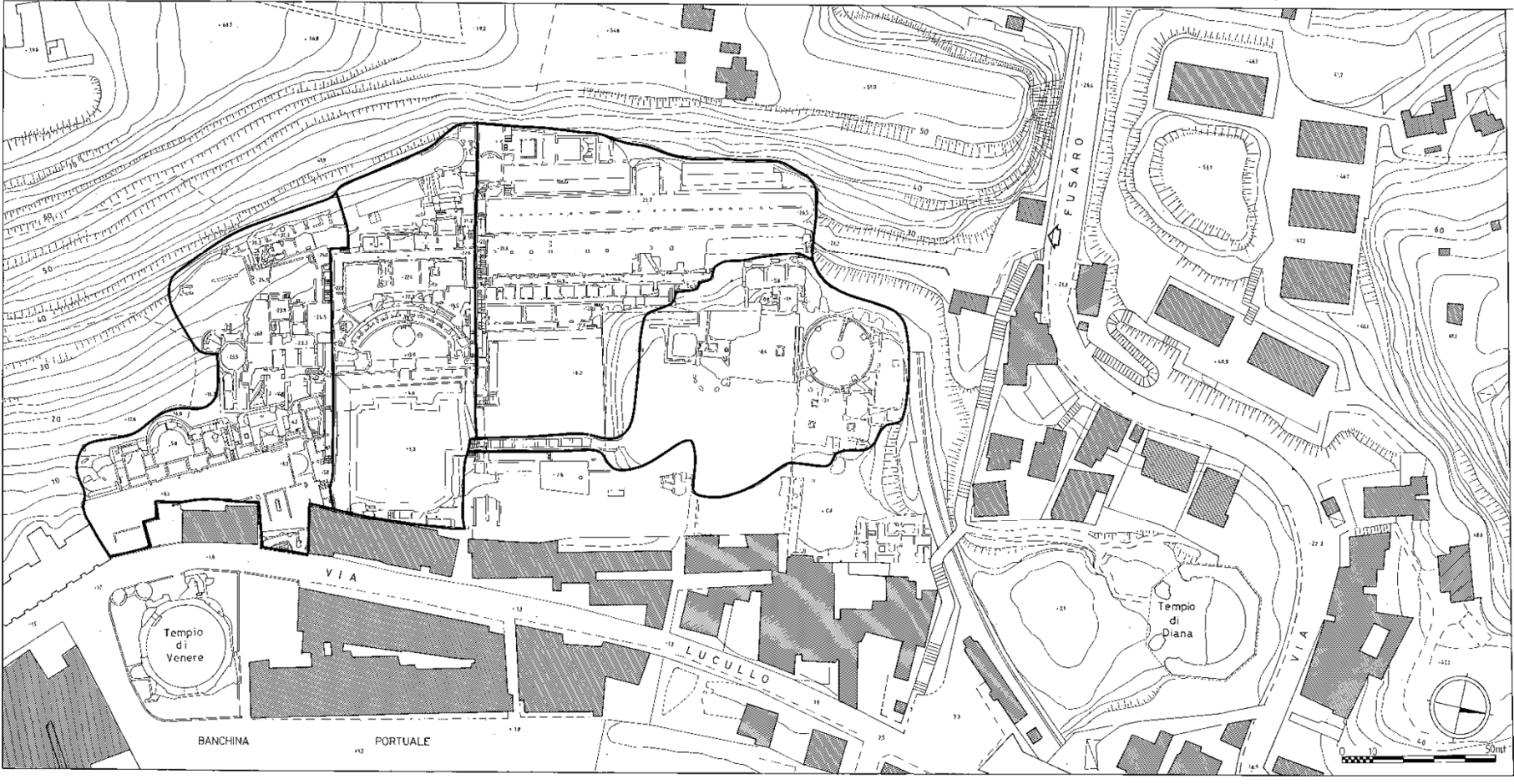

Terme romane



Terme romane



Terme romane

PROPERZIO

«*tu modo quam primum corruptas
desere Baias!...ah pereant Baiae, crimen
amoris, aquae!*»

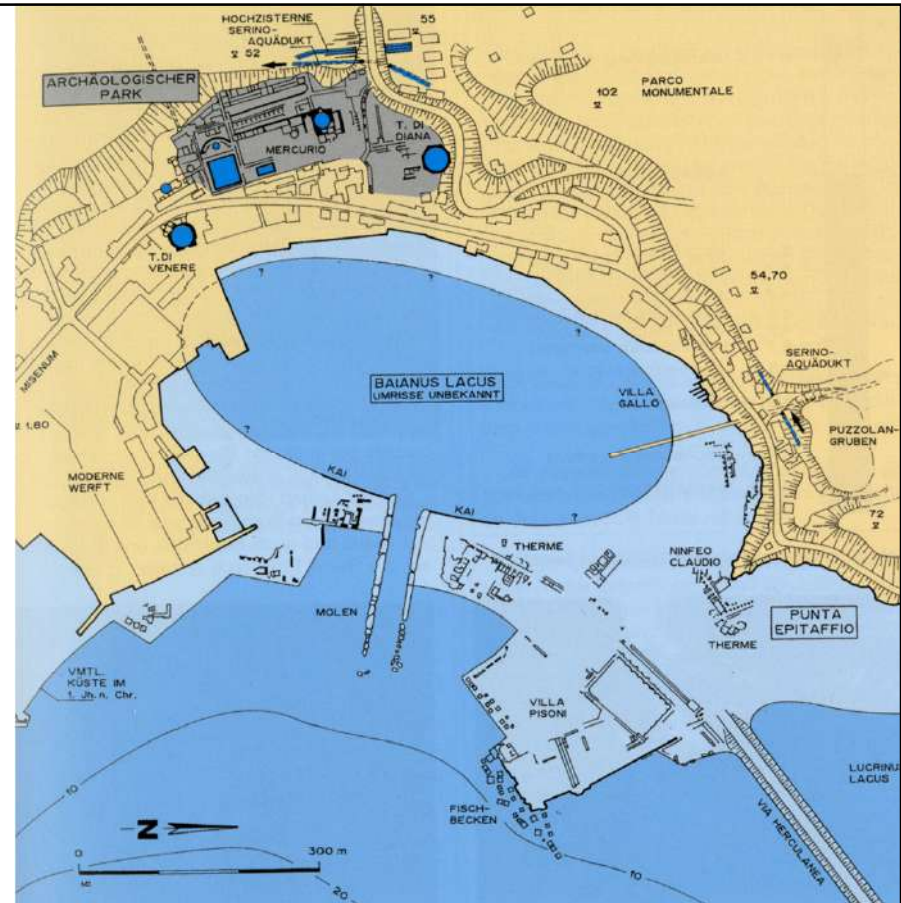

Parco sommerso



Parco sommerso



Parco sommerso

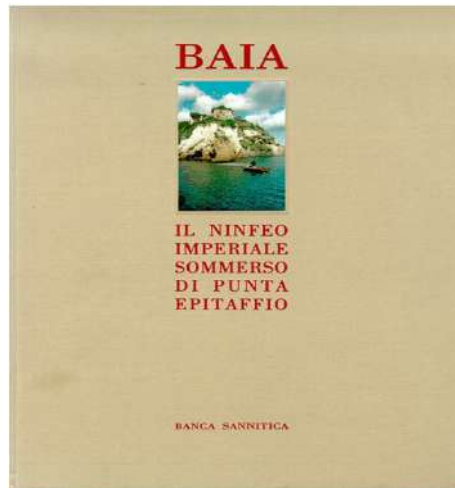
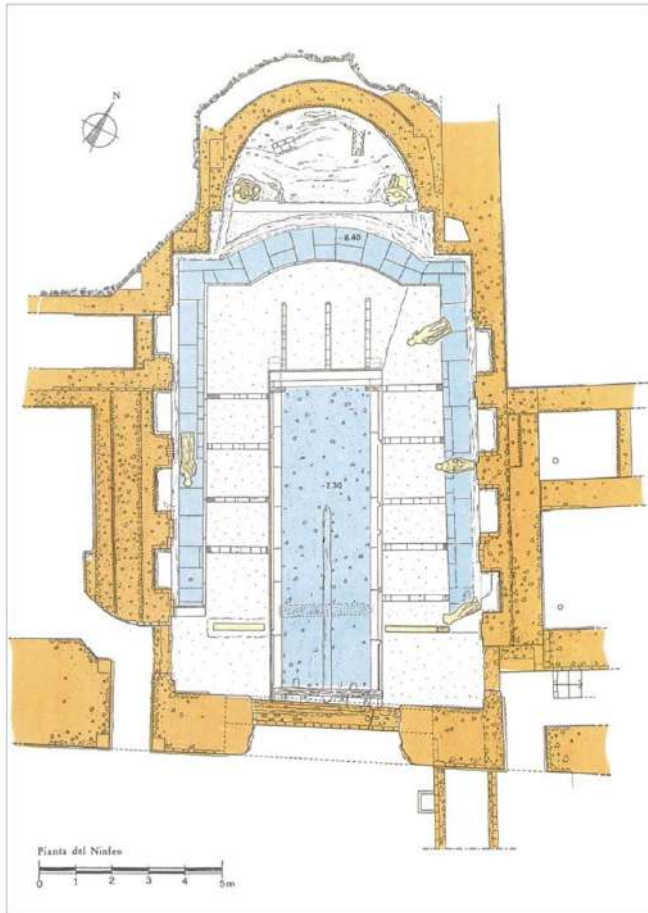

Parco sommerso

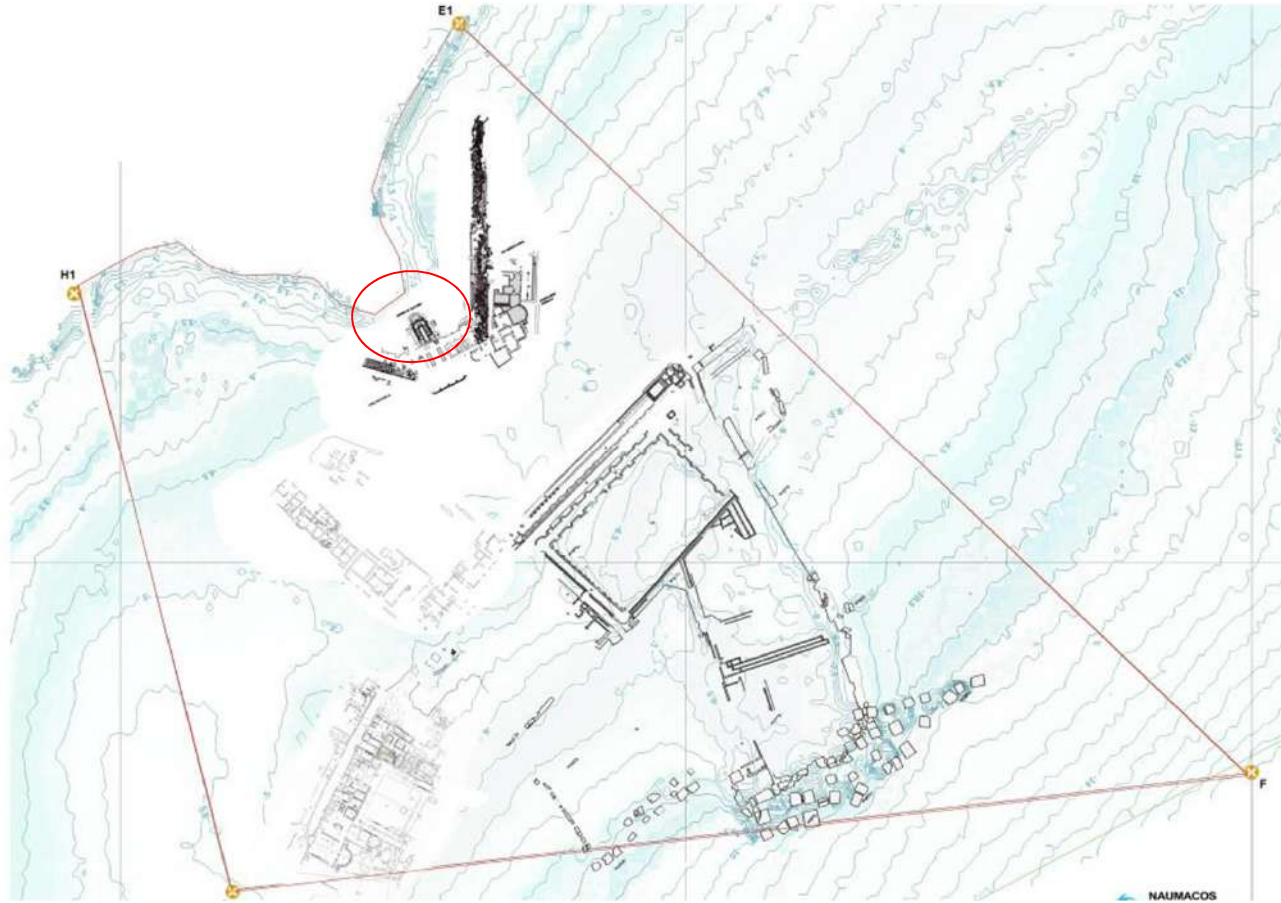

Parco sommerso

Vincolo archeologico

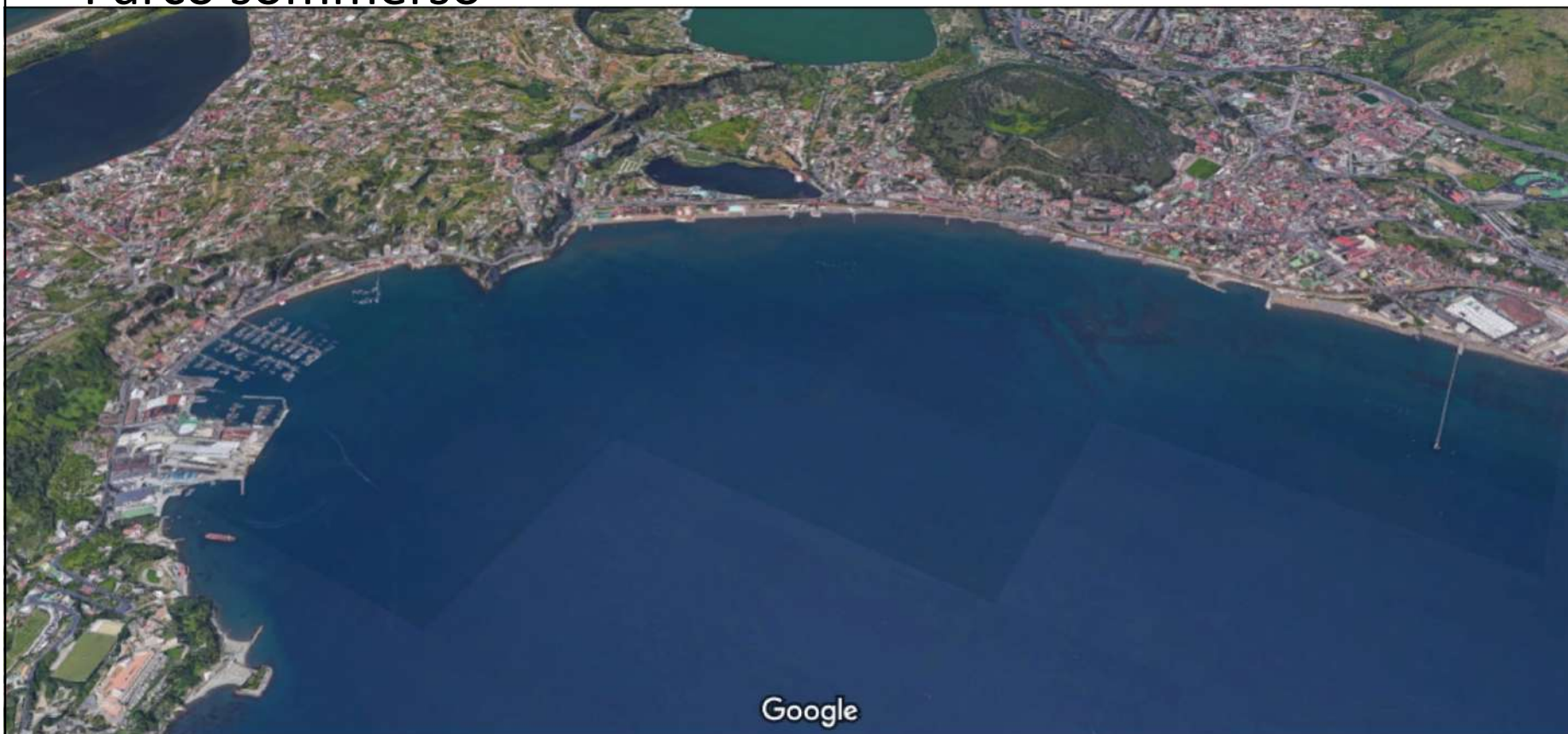

Parco sommerso

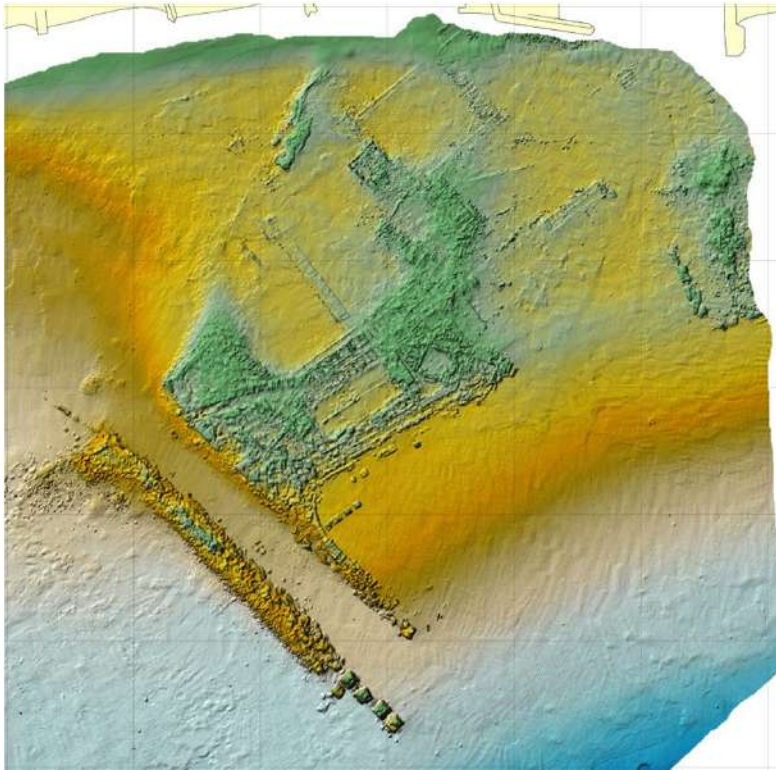



Parco sommerso

200.000 m²

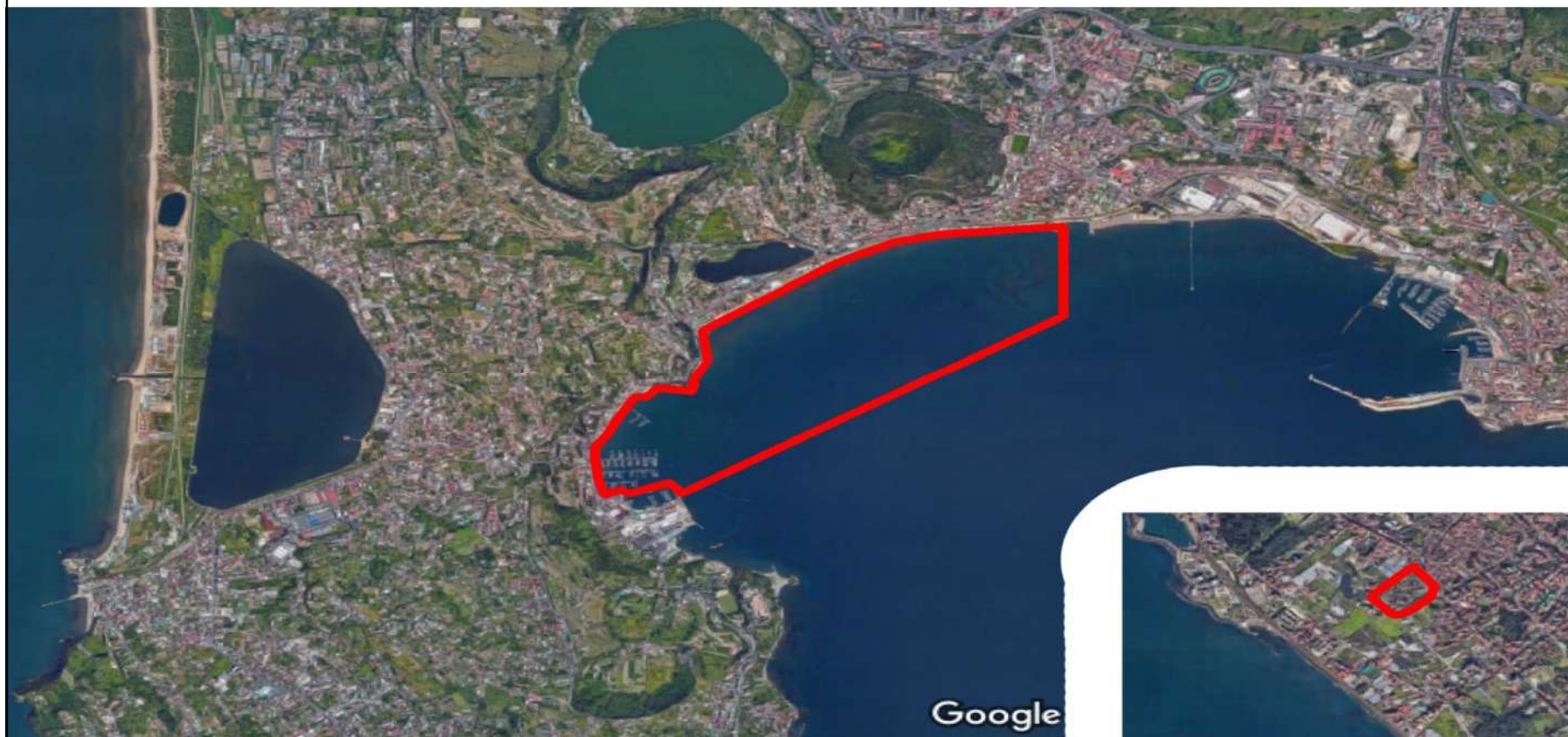

Parco sommerso

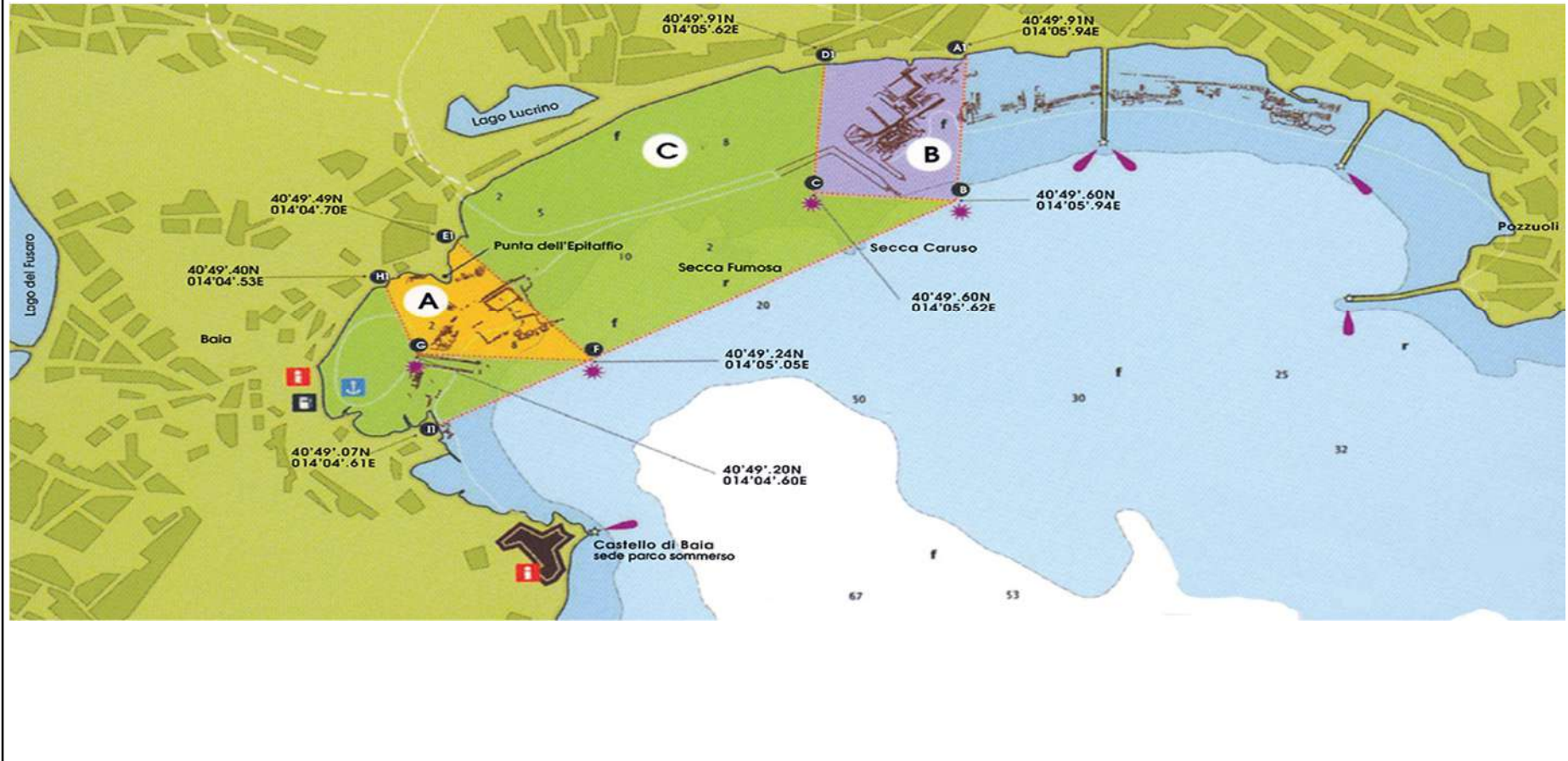

Art. 1 E' istituito, di concerto con i Ministri per i beni e le attività culturali, delle infrastrutture e dei trasporti, delle politiche agricole e forestali e d'intesa con la regione Campania, ai sensi della legge 23 dicembre 2000, n. 388, il Parco sommerso di Baia.

Art. 2 Con riferimento alla cartografia allegata al presente decreto, del quale costituisce parte integrante, il Parco sommerso di Baia interessa il tratto di mare compreso tra la testata del molo di limite meridionale del porto di Baia ed il punto in testata del molo del Lido di Augusto, delimitanti la zona definita come «Baia romana sommersa», così come individuato dalla congiungente i seguenti punti....

Art. 3 Nell'ambito delle finalità di cui all'art. 114, comma 10, della legge 23 dicembre 2000, n. 388, il Parco sommerso di Baia, in particolare, persegue:

- a) la tutela ambientale e archeologica dell'area interessata;
- b)

Art. 4 All'interno del Parco sommerso di Baia, come individuato e delimitato all'art. 2, sono vietate, fatto salvo quanto esplicitamente consentito dal presente articolo circa i regimi di tutela all'interno delle diverse zone, le attività che modifichino lo stato dei luoghi e che possano compromettere la tutela delle caratteristiche dell'ambiente e/o dei beni archeologici oggetto della protezione...

Art. 5. La gestione del Parco sommerso di Baia è affidata, ai sensi dell'art. 114 della citata legge 23 dicembre 2000, n. 388. Sino all'affidamento in gestione di cui al prece dente comma 1, il Parco sommerso di Baia è affidato provvisoriamente in gestione alla Soprintendenza per i beni archeologici delle province di Napoli e Caserta, che si avvale per la sorveglianza della Capitaneria di porto di Napoli e dai Carabinieri del nucleo per la tutela dei beni archeologici.

Art. 6 All'onere derivante dalle prime spese relative all'istituzione del Parco sommerso di Baia.... si farà fronte, con la somma di €516.456,90...

SERIE GENERALE

Spediz. abb. post. 45% - art. 2, comma 20/b
Legge 23-12-1996, n. 662 - Filiale di Roma

Anno 143° — Numero 288

GAZZETTA UFFICIALE

DELLA REPUBBLICA ITALIANA

PARTE PRIMA **Roma - Lunedì, 9 dicembre 2002** SI PUBBLICA TUTTI I GIORNI NON FESTIVI

DIREZIONE E REDAZIONE PRESSO IL MINISTERO DELLA GIUSTIZIA - UFFICIO PUBBLICAZIONE LEGGI E DECRETI - VIA ARENULA 70 - 00100 ROMA
AMMINISTRAZIONE PRESSO L'ISTITUTO POLIGRAFICO E ZECCA DELLO STATO - LIBRERIA DELLO STATO - PIAZZA G. VERDI 10 - 00100 ROMA - CENTRALINO 06/85001

La Gazzetta Ufficiale, oltre alla Serie generale, pubblica quattro Serie speciali, ciascuna contraddistinta con autonoma numerazione:

1ª Serie speciale: Corte costituzionale (pubblicata il mercoledì)
2ª Serie speciale: Comunità europee (pubblicata il lunedì e il giovedì)
3ª Serie speciale: Regioni (pubblicata il sabato)
4ª Serie speciale: Concorsi ed esami (pubblicata il martedì e il venerdì)

**MINISTERO DELL'AMBIENTE
E DELLA TUTELA DEL TERRITORIO**

DECRETO 7 agosto 2002.

[REDAZIONE DEL PARCO SOMMERSO DI BAIATA NEL MARE DEL LIDO DI AUGUSTO]

**IL MINISTRO DELL'AMBIENTE
E DELLA TUTELA DEL TERRITORIO**

DI CONCERTO CON
**I MINISTRI PER I BENI E LE ATTIVITÀ CULTU-
RALI, DELLE INFRASTRUTTURE E DEI TRA-
SPORTI, DELLE POLITICHE AGRICOLE E
FORESTALI**

E D'INTESA CON
LA REGIONE CAMPANIA

Art. 4 DISPOSIZIONI PER LE ATTIVITÀ LEGATE ALLA NAUTICA

4.6 Lo svolgimento delle attività di visita guidata all'interno dell'area protetta è consentita nella zona "A" per le sole immersioni subacquee e visite con imbarcazioni attrezzate per la visione subacquea, nella zona " B " e nella zona " C " per ulteriori attività secondo modalità non in conflitto con la tutela archeologica e biologica del Parco Sommerso.

4.7 I soggetti fisici e giuridici che intendono realizzare visite guidate a favore di terzi nell'ambito dell'Area Marina Protetta di Baia - Parco Sommerso di Baia , dovranno rivolgere istanza alla Segreteria del Parco Archeologico dei Campi Flegrei

Art. 5 DISPOSIZIONI PER LE ATTIVITÀ DI IMMERSIONE SUBACQUEA

5.6. Nelle zone A e zone B sono consentite le visite guidate subacquee autorizzate, secondo **percorsi prefissati organizzati dall'Ente Gestore, da svolgersi esclusivamente con l'ausilio** di guide appositamente formate ed autorizzate dall'Ente Gestore. Le citate visite potranno **essere effettuate per un massimo di giorni a settimana e nel numero massimo di persone** al giorno fissato dal Parco secondo stagione e da questo comunicato al Centro visite , **incaricato delle prenotazioni Le immersioni saranno consentite ai soli brevettati e guidate da personale autorizzato** (guide subacquee) dall'Ente Gestore ed a pagamento rispettando un rapporto guida-sub **non minore a 1 :4**; La prima guida dovrà rientrare negli elenchi di guide appositamente formate ed autorizzate dall'Ente Gestore la seconda, nel caso di più di 4 ospiti, potrà essere identificata dal **Centro Diving organizzatore della visita ed essere titolare di brevetto Dive Master o superiore**. Le tariffe e le modalità di pagamento sono stabilite all'art.8 del presente Regolamento **Provvisorio**.



Parco Archeologico dei Campi Flegrei

**REGOLAMENTO PROVVISORIO RECANTE LA DISCIPLINA DELLE
ATTIVITÀ
NELL'AREA MARINA PROTETTA
"PARCO SOMMERSO DI BAIÀ"**

ART. 1 DISPOSIZIONI GENERALI

1. OGGETTO E RIFERIMENTO NORMATIVO

Il presente regolamento disciplina le attività nell'Area Naturale Marina Protetta "Parco Sommerso di Baia" in attuazione del Decreto Interministeriale Istitutivo del 7/08/2002 successive modifiche ed integrazioni.

Il riferimento normativo per l'applicazione del presente regolamento è costituito dal citato DI, dalla L. 31 dicembre 1982, n. 979 sulla Difesa del Mare e dalla L.394/91 "Legge quadro sulle aree protette", nonché eventuali successive modifiche od integrazioni.

Per tutto ciò che non fosse esplicitamente normato nel Decreto Istitutivo e nel presente Regolamento valgono le disposizioni delle Normative richiamate.



Parco Archeologico dei Campi Flegrei

ART. 6 MODALITÀ OPERATIVE VISITE GUIDATE

I soggetti abilitati all'effettuazione di visite presso il Parco sommerso di Baia dovranno per l'anno 2018 praticare i seguenti prezzi massimi per prestazione erogata a favore di terzi e corrispondere al Parco le quote di competenza di questo come in appresso riportato:

- Visite in immersione con autorespiratore € 40 quota dovuta al Parco € 5 ;
- Visite in superficie snorkelling € 20 quota dovuta al Parco € 3 ;
- Visite in Canoa al Parco € 20 quota dovuta € 3 ;
- Visite in superficie con imbarcazioni attrezzate per la visione subacquea € 25 quota dovuta € 5

I costi innanzi richiamati potranno essere ridotti del 50% per particolari categorie di disabili, studenti, minori di 18 anni docenti od operatori in ambito culturale; in tali casi le quote dovute al Parco saranno anch'esse ridotte del 50%.

Per l'effettuazione delle visite i soggetti abilitati dovranno preventivamente versare sulla Tesoreria del PA-FLEG, all'IBAN specificato nel provvedimento di autorizzazione una cifra pari alle quote dovute al Parco che presuntivamente matureranno a favore di questo nel mese successivo all'avvio delle attività.

Le visite dovranno essere prenotate al Centro Visite del Parco con comunicazione a mezzo mail del numero delle persone ospiti della visita, numero soggetto a verifica ad opera di collaboratori del Parco, che consentirà progressivamente di scalare dalla cifra inizialmente versata le somme via via maturate per il Parco fino ad azzeramento degli accrediti. Per continuare nelle attività di visita, ogni operatore dovrà una volta esaurito il credito operare nuovo versamento per il periodo successivo. I crediti non utilizzati saranno oggetto di restituzione a richiesta.



**ACCORDO ATTUATIVO
DELLA CONVENZIONE
TRA
IL MINISTERO PER I BENI E LE ATTIVITA' CULTURALI E PER IL
TURISMO
E
LA FONDAZIONE SCUOLA DEI BENI
E DELLE ATTIVITA' CULTURALI**

**PROGETTO
RICERCA SU UN NUOVO MODELLO DI GESTIONE DEI RAPPORTI
PUBBLICO/PRIVATO NELL'AMBITO DEL PARCO ARCHEOLOGICO DEI CAMPI
FLEGREI - PARCO SOMMERSO DI BAI**

Visitatori e Bilancio

- 11 operatori attivi
- 8.000 visitatori nel 2019 = 4.000 da immersioni, 4000 da barche con fondo trasparente
- 25.000 € di introiti per il PAFLEG da royalties sulle immersioni
- 70.000 € da MINAMBIENTE

AMP - PARCO ARCHEOLOGICO SOMMERSO DI BAIA			
SINTESI DEI COSTI ESERCIZIO - ANNO 2018			
VOCE DI COSTO	VALORE TOTALE	QUOTA MATTM	QUOTA PA-FLEG
1. CENTRO VISITE AMP			
supporto alla gestione	15.377,00	15.377,00	0
utenze	1.482,49	1.482,49	0
2. SUPPORTO PIANO GESTIONE	22.785,00	22.785,00	0
3. SORVEGLIANZA	7.549,00	0	7.549,00
4. COMUNICAZIONE E PROMOZIONE	9.000,00	9.000,00	0
5. SUPPORTO LEGALE	12.000,00	12.000,00	0
TOTALE	68.193,49	60.644,49	7.549,00



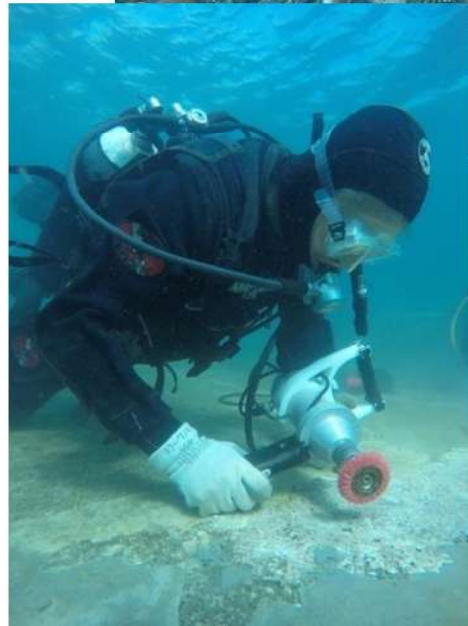

Azioni di Tutela



Piano degli ormeggi

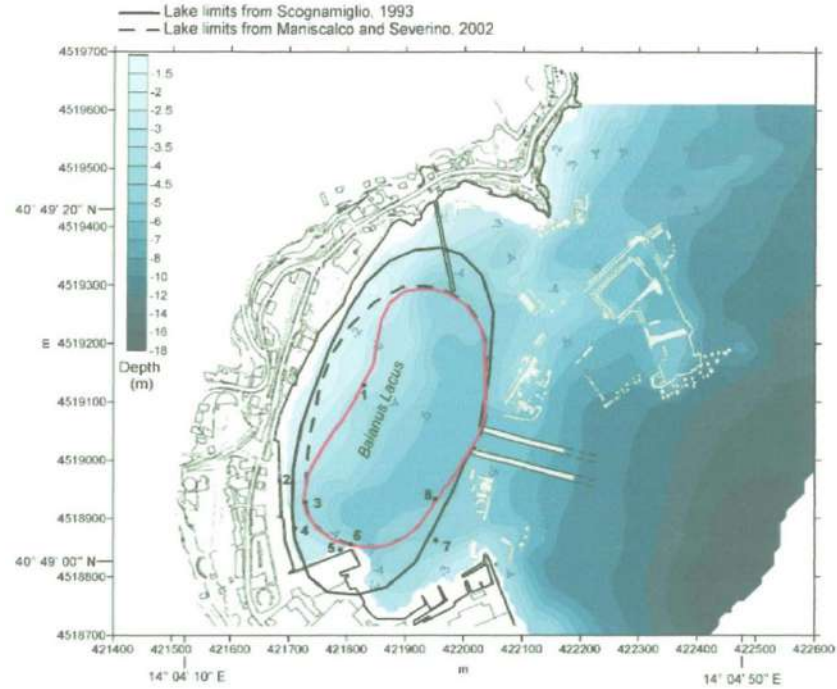

STRACCT(PA-PLB3)17/03/2019-001012-A - Allegato D-work 3 (AD1)



Avvocatura Distrettuale dello Stato

Segue a nota

Del 19.09.2019
Prot. n. 168947-168948
- 168949-168950-168951

Registri $\left\{ \begin{array}{l} \text{Partenza n.} \\ \text{CT. 8718/18/Cant.} \end{array} \right.$
(da essere inserimento nella risposta)

Ministero dell'Ambiente e
Della Tutela del Territorio e del Mare
Ufficio del Gabinetto
Via Cristoforo Colombo,44 Roma
Pec: segreteria.ministro@PEC.minambiente.it

Ministero dei Beni e delle Attività Culturali del Turismo
Roma - Pec: mbac-udcm@mailcert.beniculturali.it

IP: ANCONA ALB17 16/2018

Ricerca



Ricerca

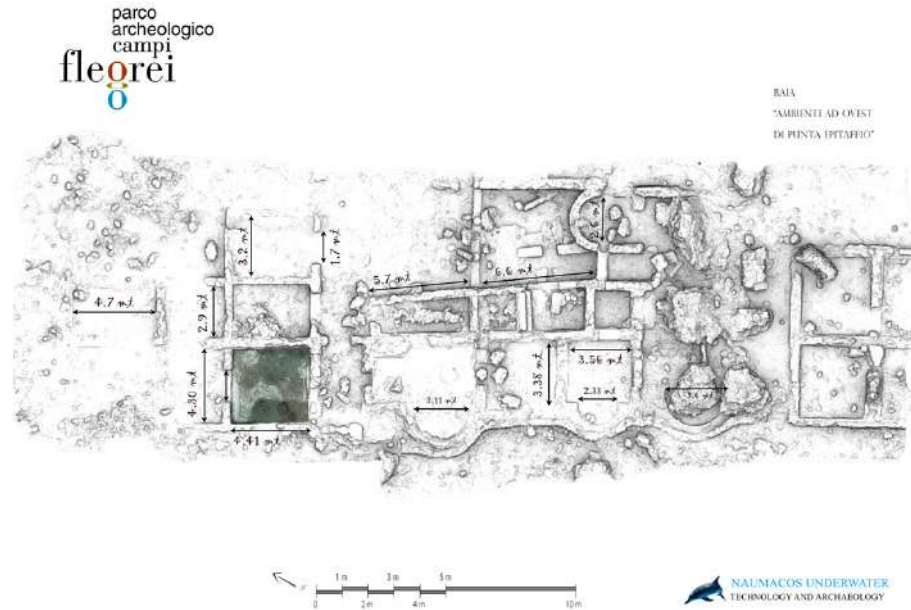

Questioni aperte



- Il Parco Sommerso di Baia presenta delle caratteristiche peculiari che non trovano confronto con altri siti archeologici e che hanno fino ad ora generato una separazione dagli altri siti dei Campi Flegrei.
- Con la creazione di uno specifico istituto autonomo come il Parco Archeologico dei Campi Flegrei appare indispensabile integrare in un unico circuito di fruizione anche il Parco Sommerso, cercando di coinvolgere il più ampio spettro di pubblici.
- Le ultimissime novità legislative, come la creazione della Soprintendenza nazionale del Mare hanno generato incertezza sulla continuità di gestione del Parco Sommerso, che contemporaneamente il Ministero dell'Ambiente affidava, come Ente gestore definitivo per nove anni, proprio al Parco Archeologico dei Campi Flegrei.
- Va impostata una continuità di gestione e spingono dunque a portare fino in fondo il progetto di bigliettazione unica per il Parco includente anche l'accesso al Parco Sommerso. Va infatti integrato il circuito, mostrando la continuità fra resti a terra e resti sommersi a causa del bradisismo.
- Va definita la forma di gestione degli accessi al Parco sommerso, uscendo dal regime autorizzatorio ed individuando la corretta forma tra Concessione d'uso o Concessione di Servizi
- Contemporaneamente, vanno studiate e approfondite ulteriori forme di fruizione per ampliare anche ai non – subacquei una visita immersiva che offra piena godibilità dei resti.



www.pafleg.it

 @parcoarcheologicodeicampiflegrei

 pa_fleg

pa-fleg@beniculturali.it

enricogallocchio@beniculturali.it